

BÂTIR ENSEMBLE VOTRE PROJET

PLATEFORME INDUSTRIELLE DE COURRIER - LA POSTE

Charpente métallique pour extension de bureaux
d'une plateforme industrielle

MOA / MOE : PITCH PROMOTION / AGECA

LOT : CHARPENTE MÉTALLIQUE

TONNAGE : 182 T

LIEU / ANNÉE : CESTAS (33) / 2008

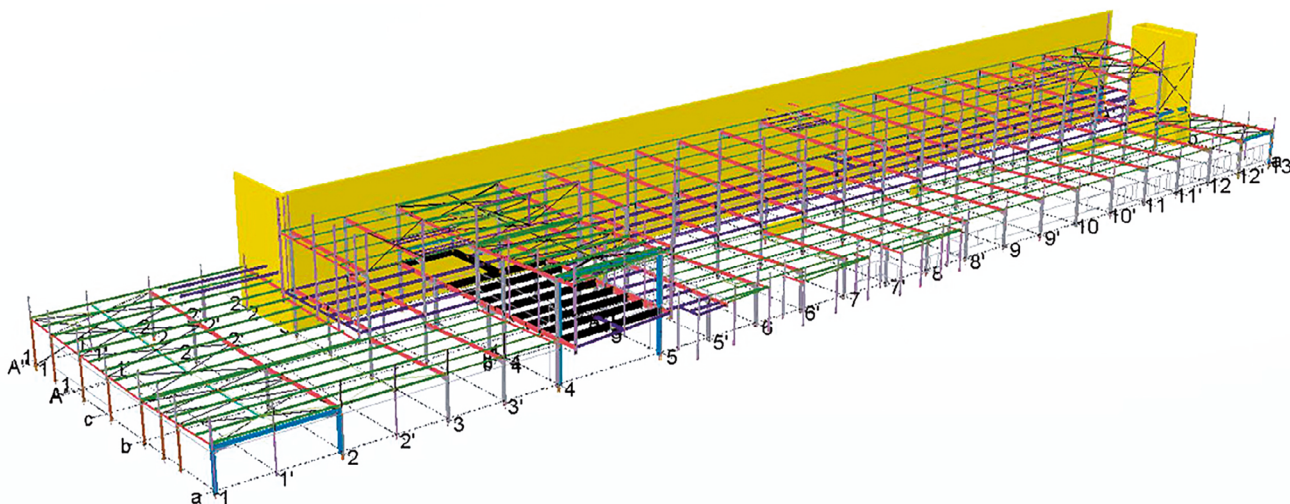

Établissements **CANCÉ SAS**

Route de la Montjoie - B.P. 35 - 64800 Nay - Tél. 05 59 61 99 99

contact@cance.fr

